LES NOUVEAUTES DU CDI (MAI 2016)

Voici une sélection des nouveautés reçues récemment au CDI. Venez les découvrir, les lire et/ou les emprunter!

BANDES DESSINEES ET MANGAS

Les Sisters – tome 1: Un air de famille de C.CAZENOVE et WILLIAM
Cote: BD CAZ
Editeur: Bamboo

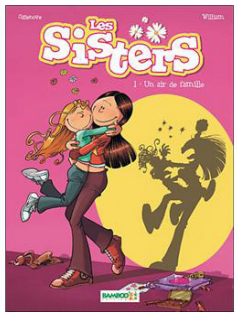

Résumé: Wendy, c'est ma grande sister. Moi, du coup, j'suis la plus petite. Si qu'on m'avait demandé mon avis, j'aurais préféré être l'aînée des deux. Ben oui quoi, moi je saurai jamais ce que ça fait d'avoir un p'tite sœur qui fait tout pareil que moi, qui essaie par tous les moyens de forcer le cadenas de mon journal intime, qui écoute à la porte de ma chambre quand je parle des garçons avec mes meilleures cop's, qui fait rien qu'à me piquer mes fringues dès que j'ai le dos tourné, qui découpe les photos dans mes magazines préférés… En fait, ça m'aurait trop plu d'être ma propre sister… juste pour avoir la chance de m'avoir moi comme sister !!! (présentation de l'éditeur)

Seuls – tome 9: Avant l'enfant-Minuit de GAZOTTI et VEHLMANN
Cote: BD GAZ
Editeur: Dupuis

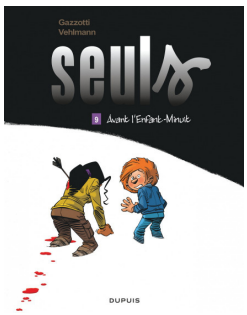

Résumé: Grâce à leur victoire dans les arènes, Dodji, Leïla, Yvan et Terry ont gagné le droit de quitter Néo-Salem, laissant derrière eux Camille qui a décidé de rester près de Saul afin de veiller sur lui... et de l'empêcher de nuire, même à distance, à ses amis.

Très vite, les quatre enfants sont bloqués par la neige et un moteur défaillant. Réfugiés dans un chalet, la tension monte. Leïla pète un câble: elle en a marre de suivre aveuglément Dodji sans que celui-ci daigne expliquer à ses amis ce qu'il cherche. Car Dodji a une terrible peur: il craint d'être l'Enfant-Minuit, autrement dit l'élu du Mal. Et il est persuadé que la seule personne qui puisse le renseigner à ce sujet est le Maître Fou qu'il a entraperçu dans la montagne en arrivant à Néo-Salem. C'est donc seul qu'il décide de continuer son enquête. Ce qu'il ignore, c'est que, à peine est-il parti, Leïla, Yvan et Terry tombent entre les mains d'Achille et de ses cruels miliciens.

Les héros de Seuls sont confrontés à un terrible danger qu'ils ne connaissaient pas jusqu'ici: la séparation ! (présentation de l'éditeur)

Louca – tome 2: Face à face de B.DEQUIER
Cote: BD DEQ
Editeur: Dupuis

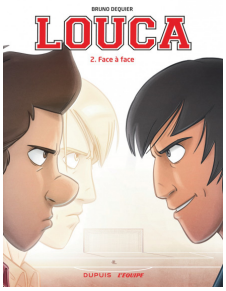

Résumé: Entre Louca, l'ado maladroit apprenti footballeur qui cherche à séduire Julie, la fille de ses rêves, et Nathan, son coach-fantôme qui cherche à savoir comment il est mort, va se nouer une solide amitié. Mais le match de la dernière chance pour l'équipe de Louca approche. Et c'est ce moment que choisit Nathan pour le laisser tomber et quitter la partie ! Louca arrivera-t-il à briller sur le terrain sans Nathan ? Nathan découvrira-t-il ce qui se cache derrière sa mort mystérieuse ? (présentation de l'éditeur)
(tomes 3 et 4 disponibles également)

Lanfeust Odyssey – tome 6: Le delta bilieux de C.ARLESTON et D.TARQUIN
Cote: BD ARL
Editeur: Soleil
Résumé: Alors qu'ils croient Hébus mort, Lanfeust et ses quatre épouses remontent le fleuve Bilieux à la recherche de l'épice qui peut sauver le Magohamoth, et la magie sur Troy.
Mais ils ont la surprise de découvrir un village de fer : un vaisseau de réfugiés qui a fui les guerres spatiales.
Dans le même temps, enchanté par les sages d'Eckmül, Hébus semble être le seul dans la cité du Conservatoire à réaliser le danger que représente Lylth...

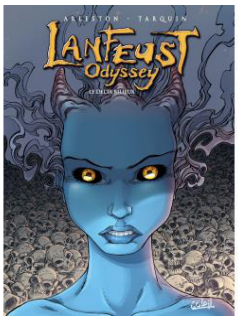

Les légendaires origines - tome 3 de P.SOBRAL et P.NADOU
Cote: BD SOB
Editeur: DELCOURT
Résumé: Alors qu'il n'est encore qu'un enfant, le jeune Gryfenfer rencontre le mystérieux Samaël. Les deux garçons se lient rapidement d'amitié. Ce grand frère de substitution marque de son influence le développement du Légendaire en devenir. Mais Samaël, dont le nom n'est autre que la première appellation de l'ange déchu Lucifer, est peut-être plus sombre qu'on ne le croit...(présentation de l'éditeur)

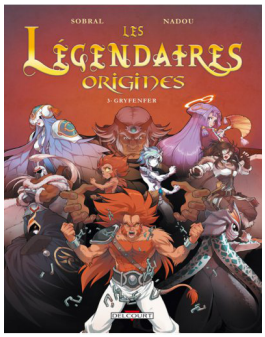

One Piece – tome 23: L'aventure de Vivi de E.ODA
Cote: BD ODA
Editeur: Glénat
Résumé: Engagé dans un combat sans merci contre Crocodile, Luffy est désormais au bord de l'effondrement. Mais les liens de l'amitié sont plus forts que tout et redonnent à notre héros la force de poursuivre, pour qu'enfin s'achève la tragédie qui frappe Alabasta! (présentation de l'éditeur)

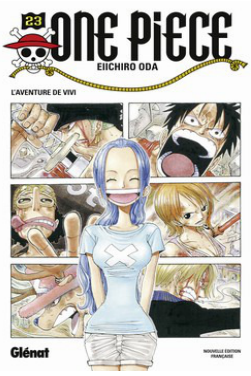

Naruto – tome 38 de M.KISHIMOTO
Cote: BD KIS
Editeur: Kana
Résumé: Naruto exécute l'Orbe Shuriken ! Grâce à cette technique que même le 4e Hokage n'avait jamais totalement maîtrisée, Naruto viendra-t-il à bout du terrible Kakuzu !
Pendant ce temps, Sasuke affronte Orochimaru ! Qui du maître ou de l'élève survivra à ce combat d'une sauvagerie inouïe ?! (présentation de l'éditeur)
(tomes 39 et 40 disponibles aussi)

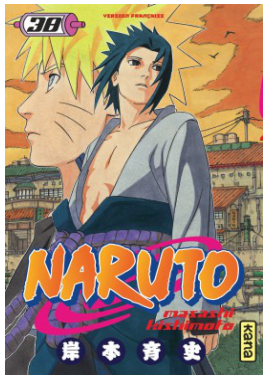

ROMANS

<u>Le journal d'une grosse nouille – tome 3: Une pop star très pesto</u> de R.RUSSELL

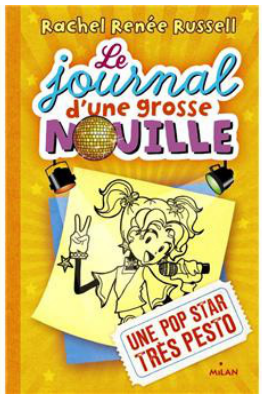

Cote: R RUS
Editeur: Milan
Résumé: Nikki, la grosse nouille, est d'excellente humeur depuis la fin du bal du collège où elle a dansé avec le sublime Brandon.Tout irait à merveille si Nikki n'était pas confrontée à trois problèmes majeurs :

- La fourbe Mackenzie l'a filmée en train de danser et chanter ! Et la vidéo se retrouve sur YouTube ! La honte !
  – Des cafards ont envahi le collège, et Nikki doit éviter que tout le monde sache que son père est désinsectiseur.
  – Le Country Day Talent Show ouvre un casting, et Mackenzie recrute Chloë et Zoé pour son groupe. Reste à faire mieux que le groupe de Mackenzie ! (présentation de l'éditeur)

<u>Les filles au chocolat - tome 7: Coeur poivré</u> de C.CASSIDY

Cote: R CAS
Editeur: Nathan
Résumé:
Loin des yeux - L'été dernier, Jamie a eu un vrai coup de foudre pour Skye. Ensemble, ils ont passé des moments fabuleux. Mais, depuis son retour à Londres, Jamie sent que ses sentiments pour Skye s'estompent… Surtout depuis qu'il a rencontré Ellie, une fille qui l'attire malgré lui. Et plus il essaie de faire « ce qui est bien », plus il a l'impression de se transformer en lâche et en menteur…

Près du cœur - Stevie n'a pas revu Coco depuis des mois. Et il doit bien l'avouer: elle lui manque ! Il est donc ravi que les Tanberry aient invité sa famille à passer le jour de l'an chez eux. Mais il a le trac : et s'ils n'avaient plus rien à se dire avec Coco ? Et si elle l'avait complètement oublié ? (présentation de l'éditeur)

<u>Journal d'un vampire – tome 5: L'ultime crépuscule</u> de L.J SMITH

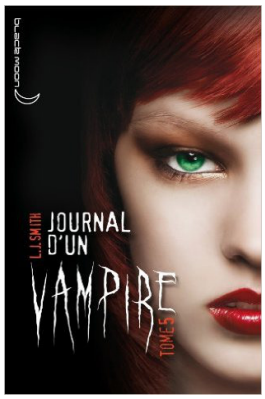

Cote: R SMI
Editeur: Le livre de poche
Résumé: Avec l'aide de l'irrésistible mais néanmoins sournois Damon, Elena a sauvé son cher Stefan du Royaume des Ombres. Mais aucun des deux frères vampires n'en est revenu indemne. Affaibli par sa longue captivité, Stefan a besoin de plus de sang que ce qu'Elena peut lui fournir, tandis que Damon, en proie à une étrange magie, est redevenu humain. Furieux, Damon veut à tout prix retrouver sa condition de vampire, entraînant Bonnie avec lui dans les ténèbres. Elena et Stefan les suivent pour libérer leur innocente amie sorcière. Pendant ce temps, c'est la panique à Fell's Church... Matt et Meredith doivent sauver des esprits dangereux qui l'ont envahie leur ville natale, où un par un, les enfants succombent à des forces démoniaques. Matt et Meredith vont bientôt découvrir que la source du mal est plus sombre et plus proche que tout ce qu'ils auraient pu imaginer...(présentation de l'éditeur)
(tomes 6 et 7 disponibles également)

Journal d'un dégonflé – tome 1: Carnet de bord de Greg Heffley de J. KINNEY
Cote: R KIN
Editeur: Seuil

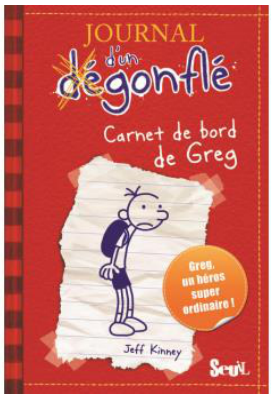

Résumé: Greg a 12 ans, un grand frère musicien qui lui fait des blagues, un petit frère qui le colle, un copain qu'il supporte histoire de ne pas être seul, des problèmes avec les filles qui pouffent à longueur de journée, des parents qui ne comprennent jamais rien à ce qu'il demande...Un jour sa mère lui offre un journal intime, que Greg rebaptise en carnet de bord."Si elle croit que je vais écrire là-dedans ce que je "ressens" ou je ne sais pas trop quoi, elle se fourre le doigt dans l'oeil."Heureusement, entre ce que dit Greg et ce qu'il fait vraiment, il y a un monde... (présentation de l'éditeur)
(tomes 2 et 3 disponibles également)

Ma vie selon moi – tome 7: Ensemble, enfin! De S.JAOUI
Cote: R JAO
Editeur: Rageot

Résumé: L'emménagement de Justine et ses amis dans la maison rose est propice à décorer les chambres, organiser la répartition des tâches et prendre d'excellentes résolutions pour la rentrée universitaire. Mais bientôt plus rien ne va entre Jim et Ambre, Ingrid et Jean-Baptiste… Loin de Thibault qui vit à New York puis à Key West près de Miami, Justine a du mal à se concentrer sur ses cours de médecine. Son binôme Thomas, un bûcheur, l'aidera-t-il à réussir ses partiels ? Léa trouvera-t-elle la sérénité dans ce nouveau style de vie ? (présentation de l'éditeur)

L'univers à portée de main de C.GALFARD
Cote: R GAL
Editeur: Flammarion

Résumé: Vous êtes à quelques milliers de kilomètres au-dessus de la surface du Soleil. Sa puissance est à couper le souffle. D'énormes boules magnétiques gonflent et se percent, éjectant vers l'espace des milliards de tonnes de matière brûlante qui transpercent votre corps éthéré. Le spectacle est extraordinaire et vous vous demandez soudain, avec une légère jalousie, ce qui rend le Soleil si spécial par rapport à la Terre. Imaginez que vous puissiez voyager à travers les étoiles jusqu'aux confins de notre galaxie, plonger au coeur d'un trou noir, entrer dans le monde quantique? Vous êtes tenté ? Voici enfin un livre pour vous ! Laissez Christophe Galfard vous entraîner dans une ébouriffante odyssée cosmique aux frontières du savoir, des mystérieux champs qui peuplent l'Univers jusqu'aux instants précédant le Big Bang. Un merveilleux ouvrage qui se dévore comme un thriller, et une nouvelle façon, accessible à tous, de conter la grande aventure de la science. (présentation de l'éditeur)
(Le Prince des Nuages (du même auteur) tomes 1 et 2 sont disponibles)

Gregor – tome 4: La prophétie des secrets de S.COLLINS

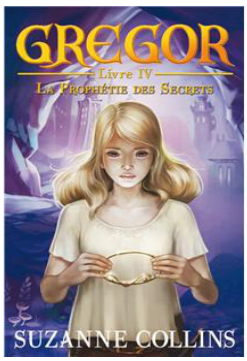

Cote: R COL
Editeur: Hachette
Résumé: Enfin les vacances d'été ! Gregor n'a qu'un projet: retourner au Royaume de Souterre. Il y retrouve sa mère, qui se remet lentement de sa maladie. C'est également l'occasion pour lui de profiter de tous ses amis! Mais le repos est de courte durée. Luxa, reine de Regalia, reçoit un inquiétant message: un appel à l'aide. Les souris sont en danger! Luxa, Gregor et Aurora repartent à l'aventure, car cette nouvelle menace pèse sur le royaume tout entier. Serait-ce encore un complot des rats et de leur meneur, le Fléau? (présentation de l'éditeur)

Une jeunesse au temps de la Shoah- Extraits d'une vie de S.VEIL

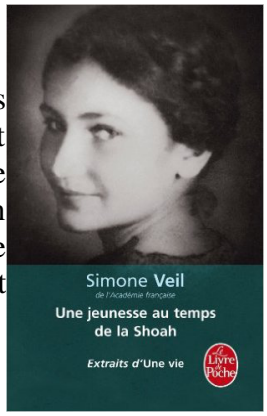

Cote: R VEI
Editeur: LGF
Résumé: Cette édition pédagogique regroupe les quatre premiers chapitres d'Une vie et couvre la période 1927-1954. Ce que Simone Veil a vécu durant ces années – où elle passa d'une enfance protégée à l'horreur des camps de concentration, puis retourna à la « vie normale » – sans pouvoir partager son expérience avec ceux qui ne l'avaient pas connue, s'inscrit dans le nécessaire devoir de mémoire des jeunes générations. Source de réflexions, son sobre récit est également une leçon de courage et d'espoir. (présentation de l'éditeur)

La guerre des clans – Cycle 1, tome 3: Les mystères de la forêt de E.HUNTER

Cote: R HUN
Editeur: Pocket Jeunesse
Résumé: Guerrier depuis deux saisons, Coeur de Feu voit s'abattre sur la forêt une terrible inondation. Tandis que le Clan du Tonnerre lutte pour sa survie, la liaison de Plume Grise avec Rivière d'Argent, une guerrière du Clan de la Rivière, éclate au grand jour. L'ami de Coeur de Feu est tiraillé entre son amour et la loyauté qu'il doit à son clan. Mais lorsque Rivière d'Argent meurt en mettant au monde deux chatons, Plume Grise décide de quitter les siens pour élever ses petits au sein du Clan de la Rivière. Pour Coeur de Feu, c'est un coup dur. Il n'a pourtant pas le temps de s'y attarder. Il s'aperçoit que Griffe de Tigre, le lieutenant de la tribu, fomente un complot dans le but d'éliminer Étoile Bleue, la meneuse du Clan. Coeur de Feu parviendra de justesse à le déjouer. (présentation de l'éditeur)

Les Roses de Trianon - Tome 3: Roselys et le Maître des esprits de A.JAY

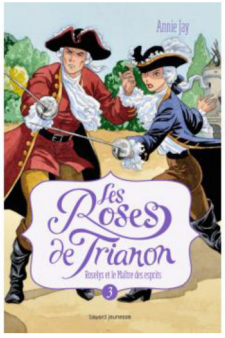

Cote: R JAY
Editeur: Bayard Jeunesse
Résumé: A Trianon, Marie-Antoinette accorde un peu de répit à Roselys. La reine doit retourner plus souvent auprès du roi, à Versailles, car les courtisans lui reprochent sa passion pour le théâtre. Roselys en profite pour enquêter avec Valsens sur sa fiancée, Alix. Le gentilhomme refuse de s'engager tant qu'il n'aura pas fait toute la lumière sur sa disparition, Aidés par les Enfants de Thémis, ils entendent également démanteler l'organisation occulte de l'horrible Arcourt, qui vient de mourir. Leur priorité : retrouver le complice de ce dernier, le Dr Langlade, qui recrutait les membres de cette société secrète...(présentation de l'éditeur)

<u>Eternels -Tome 4: La flamme des ténèbres</u> de A.NOEL
Cote: R NOE
Editeur: Michel Lafon Poche
Résumé:Ever doit conjurer le sort qui la lie à son ennemi de toujours, Roman. Elle se plonge dans la magie pour trouver un antidote à l'irrésistible force qui l'éloigne chaque jour un peu plus de son âme sœur Damen. Mais Roman met en œuvre une machination diabolique pour les détruire…À deux doigts de baisser la garde, Ever trouvera-t-elle la force de se libérer de la malédiction avant d'être séparée de Damen pour toujours? (présentation de l'éditeur)
(tome 5 disponible également)

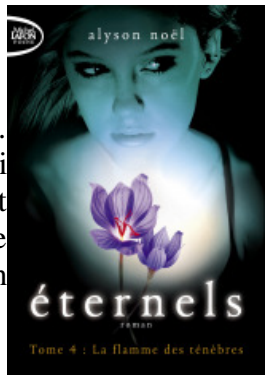

Le carnet de Théo – Tome 2: Chacun son style de E.CANNONE
Cote: R CAN
Editeur: Rageot
Résumé:La rentrée de Théo est bouleversée. Elle est contrainte de déménager car ses parents divorcent et entre en seconde dans un nouveau lycée où elle ne connaît personne. Sans compter les nombreuses questions auxquelles elle cherche des réponses... Découvrira-t-elle un jour la vérité sur sa petite enfance? Et que lui veut Julian, le fils du nouvel ami de sa mère? Va-t-elle revoir Sîn le mystérieux guitariste des Moonlighters? Et pourquoi Ishiguro-san, le sage japonais, ne répond-il pas à ses appels?

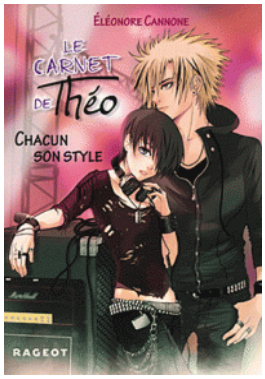

<u>Héros de l'Olympe -Tome 5: Le sang de l'Olympe</u> de R.RIORDAN
Cote: R RIO
Editeur: Albin Michel
Résumé: Les sept demi-dieux sont plus que jamais en danger. Gaïa et son armée de géants s'apprêtent à détruire le Monde. Mais pour se réveiller et atteindre sa pleine puissance, Gaïa doit sacrifier deux demi-dieux…Alors que Percy tente de sauver le destin de la Terre, une terrible bataille se prépare: Octave, l'augure du Camp Jupiter et ses légions se rapprochent dangereusement de la Colonie des Sang-Mêlés...